ANTONIO
VAGO ARREDAMENTI

1992

CASA A BARLASSINA *(Mi)*

arch. Massimo Vago

Immagini del soggiorno-pranzo

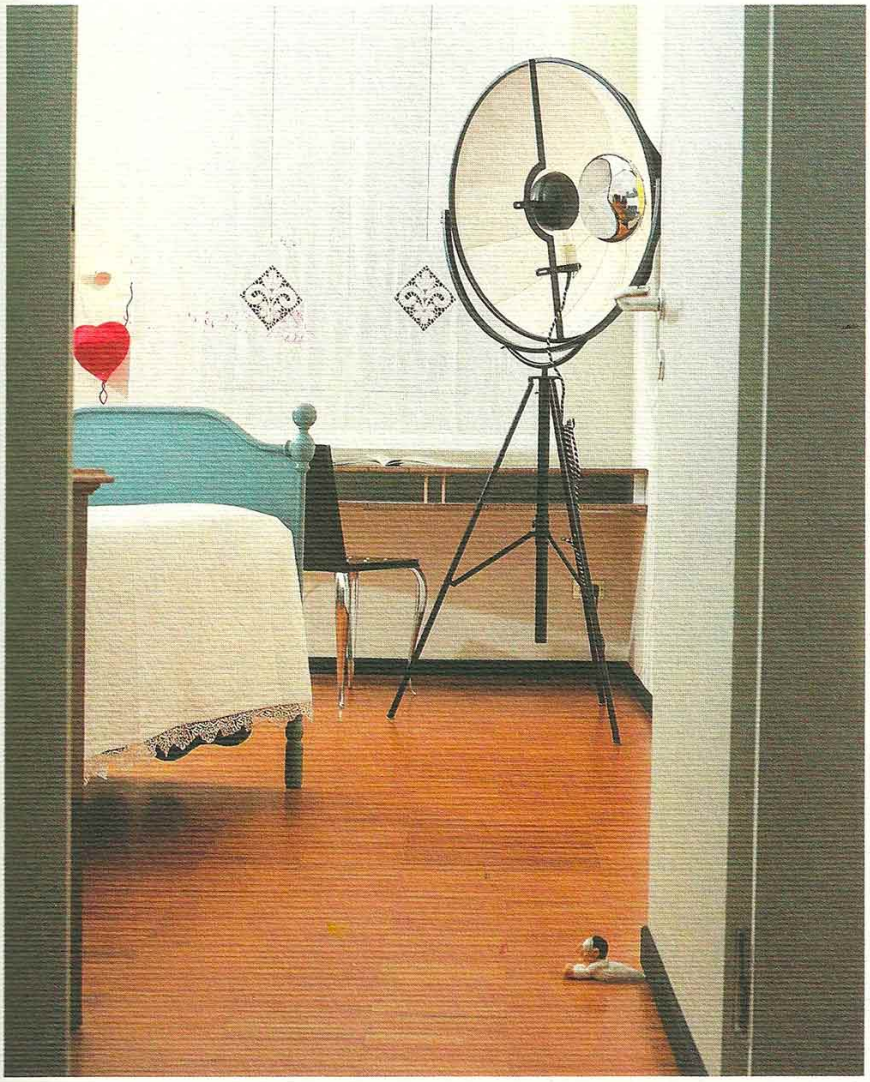

La cucina
La camera
Il bagno